

Á gólfri svala verði steintíflisar eða annað sambærilegt óbrennanlegt efni og undir gólfri svala skal vera klæðning í fl. 1. Handrið svala verði úr stáli eða öðru sambærilegu óbrennanlegu efni.

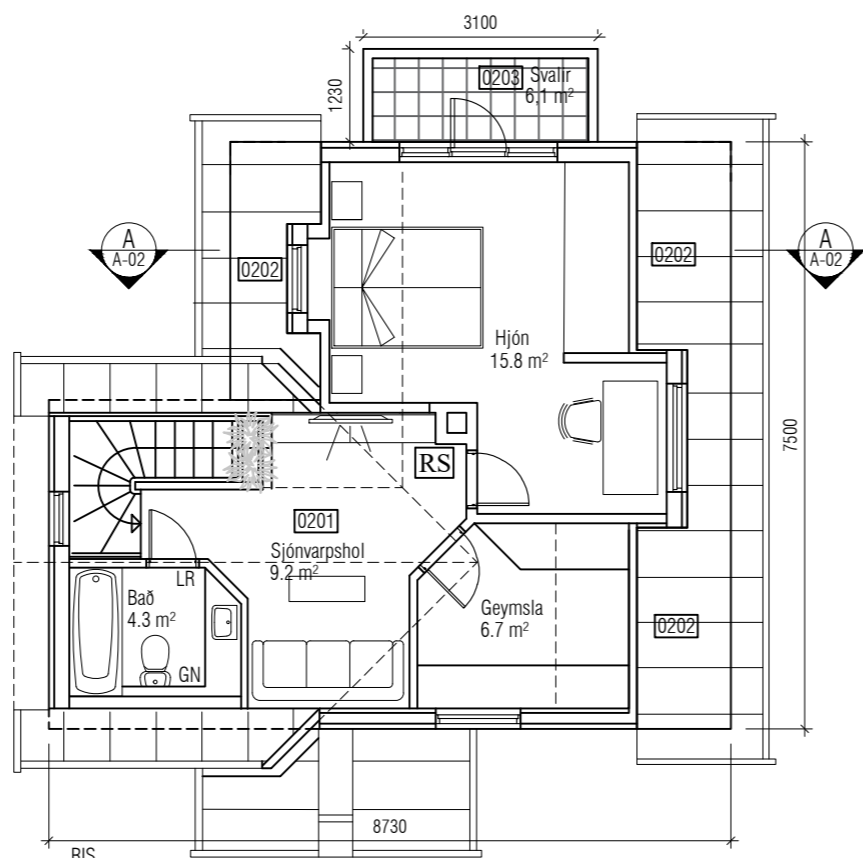
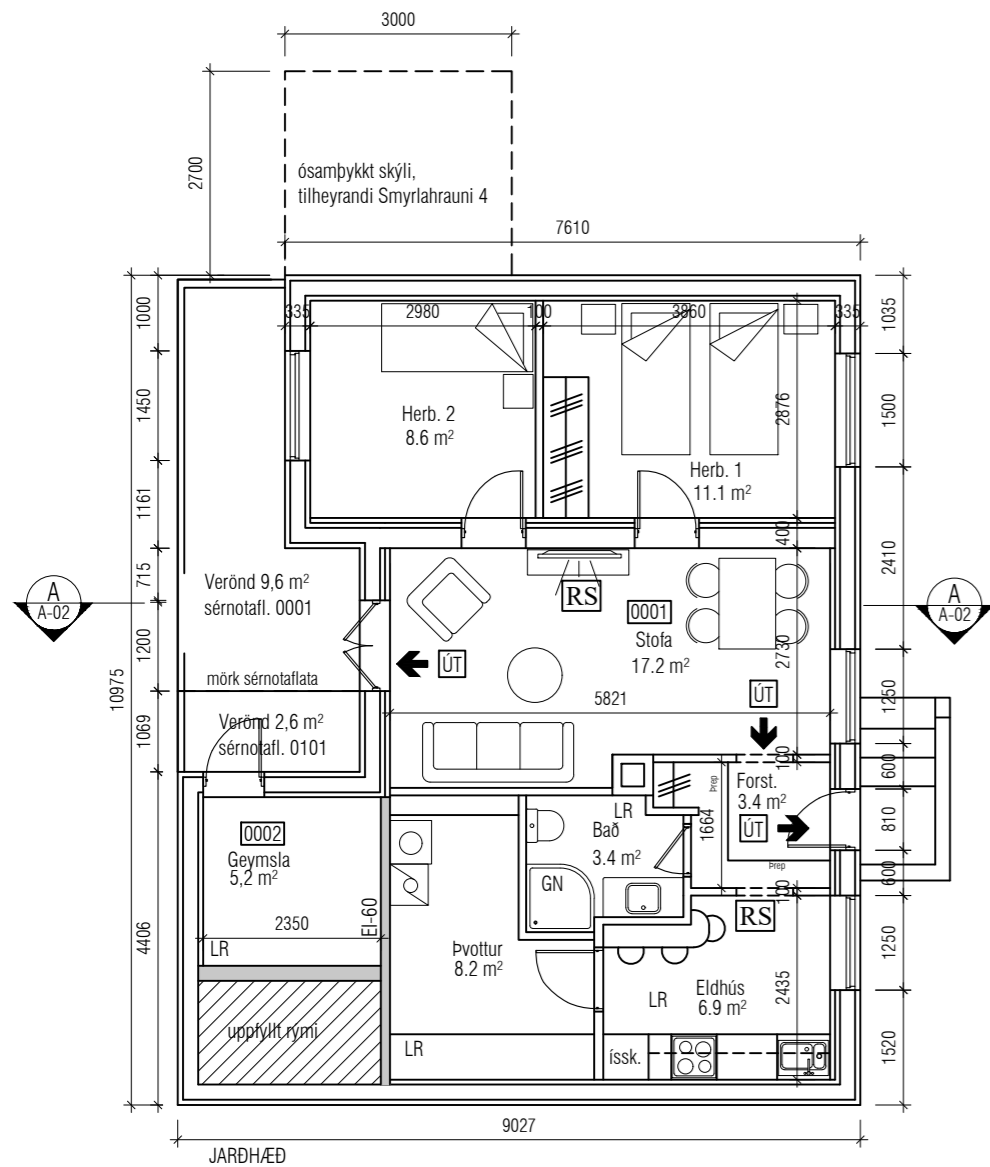

SMYRLAURAUN 6 BRÚTTÓSTÆRÐIR :

Núverandi skráning

Íbúð 0001, neðri hæð : 71,3 m²

Íbúð 0101, efri hæð : 99,3 m²

Samtals : 170,6 m² 468,0 m³

Skráning 22. 09 . 2018 :

Botn : 17,4 m³

Íbúð 0001, neðri hæð : 74,7 m² 195,7 m³

Geymsla 0002, tilh 0101 : 7,4 m² 19,8 m³

Íbúð 0101, efri hæð : 59,8 m² 159,7 m³

Rishæð, tilh 0101 : 47,0 m² 123,7 m³

Þakrymi, tilh 0101 : 8,6 m³

Samtals : 188,9 m² 524,9 m³

Útgáfa	Dags.	Skýring	Breytt af

BRUNAVARNIR:

Bruntæknileg hönnun er unnin af Guðna Pálssyni verkfræðingi hjá MANNVIT.

Forsendur brunavarna :

Um er að ræða tveggja hæða bárujárnklætt timburhús, sem stendur á steypum kjallara. 1 íbúð er í kjallara og 1 íbúð á 1. og 2. hæð.

Burðarvirki

Útveggir kjallara eru steyptrir 30 cm þykkir, REI60, plata yfir jarðhæð, sem skilur íbúð í kjallara frá aðalíbúð skal vera REI60, plata yfir 1. hæð, sem er innan íbúðar 0101 skal vera R30 og brunþol þaks skal einnig vera R30, en að öðru leyti er burðarvirki hússins allt úr timbri.

Flóttaleiðir

Sérinngangur er inn í hvora íbúð hússins sem jafnframt eru aðalflóttaleiðir frá íbúðum. Í íbúð á jarðhæð eru tvær flóttaleiðir.

Brunahólfun

Milli jarðhæðar og 1. hæðar skal brunahólfun á milli hæða uppfylla a.m.k. REI60, t.d. 2x13 mm gífsplata, 100 mm steinull sem skal tryggilega fest með 2 mm stálvir C/C300 og gólfklæðning sé amk. 22mm þykk. Gífsklæðning í lofti jarðhæðar skal vera órofin nema settar eru viðurkenndar brunaheldar rafmagnsdósir fyrir loftljós.

Einangrun

Öll einangrun í húsinu, þ.e. í útveggjum og milligólfum er úr óbrennanlegum efnum.

Klæðningar

Allar klæðningar innanhúss skulu vera í flokki 1 í gistiíbúð. Kjallaraveggir eru steyptrir og múraðir að utan og því í flokki 1. Utanhúsklæðning 1. og 2. hæðar er hefðbundin bárujárnklæðning í flokki 1 (B-s1, d0) á timburgrind, sem er í samræmi við eldri leiðbeiningar Mannvirkjastofnunar 135.7.BR1 um efnisval útveggja.

Brunaviðvörðunarkerfi

Í húsinu skal vera sjálfvirk brunaviðvörðunarkerfi tengt inn á viðurkennda vaktstöð. Um er að ræða svokallað sambyggt innbrot- og brunaviðvörðunarkerfi, hannað og uppsett í samræmi við viðeigandi hluta EN54 staðalsins.

Handslökkvitæki

Handslökkvitæki í samræmi við leiðbeiningar Mannvirkjastofnunar verða sett á hverja hæð. Handslökkvitæki skulu vera skv. leiðbeiningum Mannvirkjastofnunar 165.BR1 og ÍST EN 3. Til dæmis 6 L léttvatnstæki. Einnig verða sett upp eldvarnarteppe í eldhús gistiíbúðanna.

Reyklosun

Hægt verður að reyklosa húsið í gegnum dyr og glugga á byggingunni.

Loftræsing

Þannig verður gengið frá loftræsingu að reykur geti ekki borist milli íbúða um loftræslagnir. Frágangur brunavarna loftræsingar skal vera í samræmi við ákvæði byggingarreglugerðar og DS 428.

Brunaþéttingar

Lagnagöt og önnur göt á milli brunahólfa verða þétt með sérstökum brunaþéttiefnum á viðurkenndan hátt. Þéttiefni sem notuð verða til verksins skulu vera notuð í samræmi við leiðbeiningar framleiðanda og seljanda efnanna og vera viðurkennd af Mannvirkjastofnun til fyrirhugaðrar notkunar.

Landeignanúmer : 122285,
Staðgreinir : 1400-1-79600060

SKÝRINGAR :

Endurútfingin teikning gerð eftir samþykktri teikningu frá 28. okt 2020
Breytingar á aðaluppdrætti sýna minnkun á svölum rishæðar á suð-vesturhlíð hússins.
Í stað súlna eru settar skástífur sem bera uppi svalir, sjá burðarteikningu B-01.
Að öðru leyti er skráning hússins að öllu óbreytt.

VEKTOR

Síðumúla 3 - 108 Reykjavík - S:554-6650

hönnun og ráðgjöf

Emil P. Kristjánsson	Orkutæknifræðingur	emil@vektor.is	280268-4539
Mardis M. Andersen	Byggingafræðingur	mardis@vektor.is	020459-2989
Örn Arnarson	Byggingartæknifræðingur	orn@vektor.is	040964-2669
Örnar Jónsson	Byggingarverkfræðingur	ornar@vektor.is	270588-2719
Örn Jóhannesson	Byggingartæknifræðingur	ornjoh@vektor.is	090883-5859

Verkheiti :

Smyrlahraun 6, Hafnarfirði

Verkhluti :

Grunnmyndir og byggingarlýsing

Hannað :

MMA

Teiknað :

EBHO

Mkv.

1:100

Dags.

28.01.2025

Samþykkt hönnuðar:

Teikn.nr.

Samþykkt aðalhönnuðar / samræmingarhönnuðar:

A-01

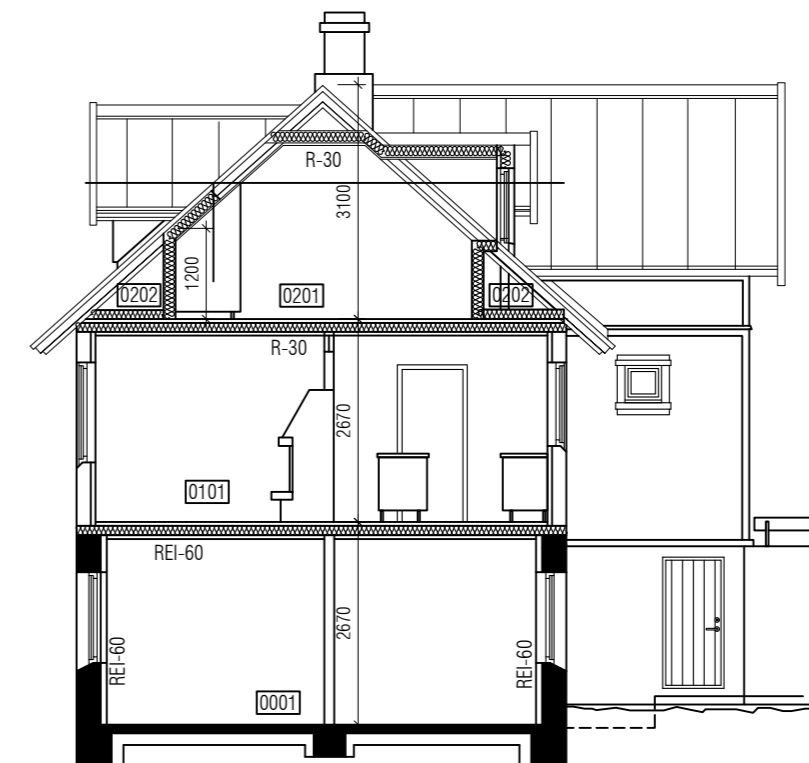
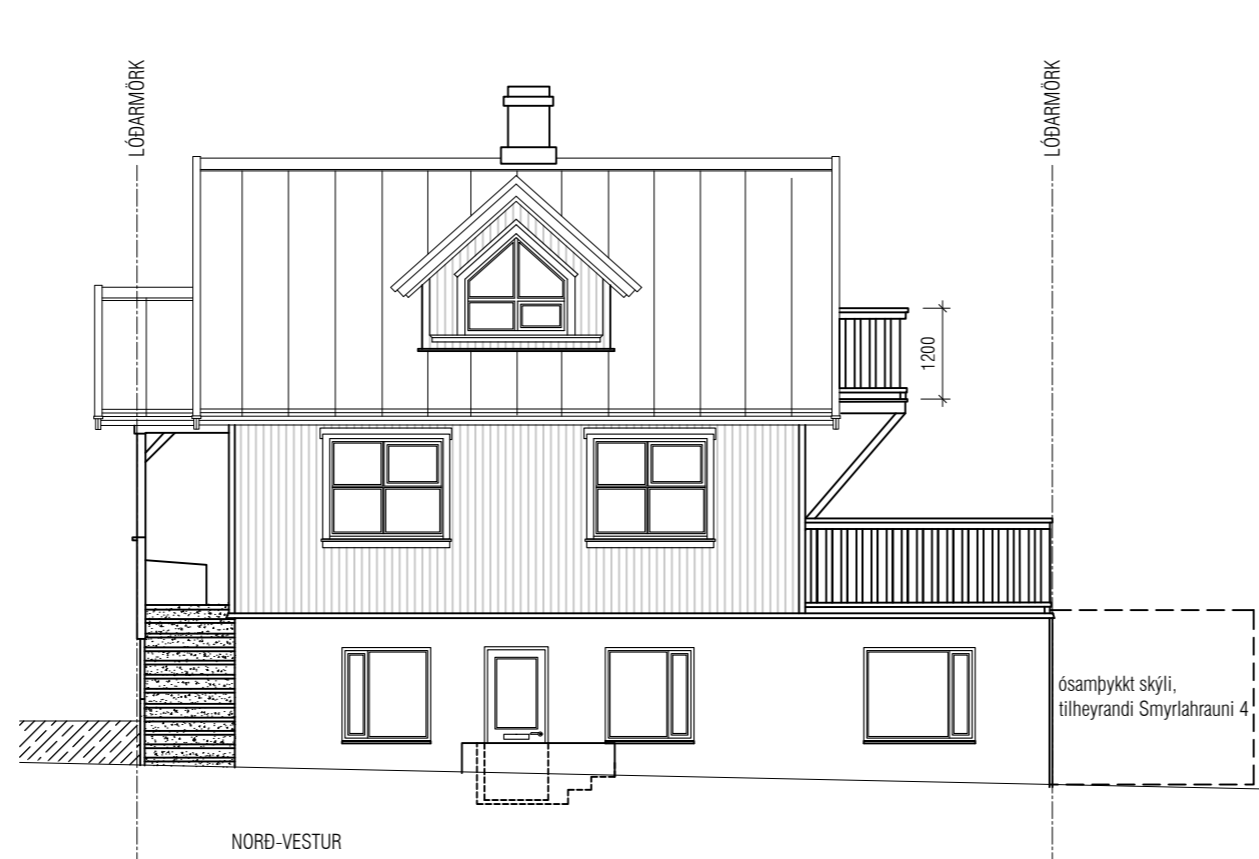
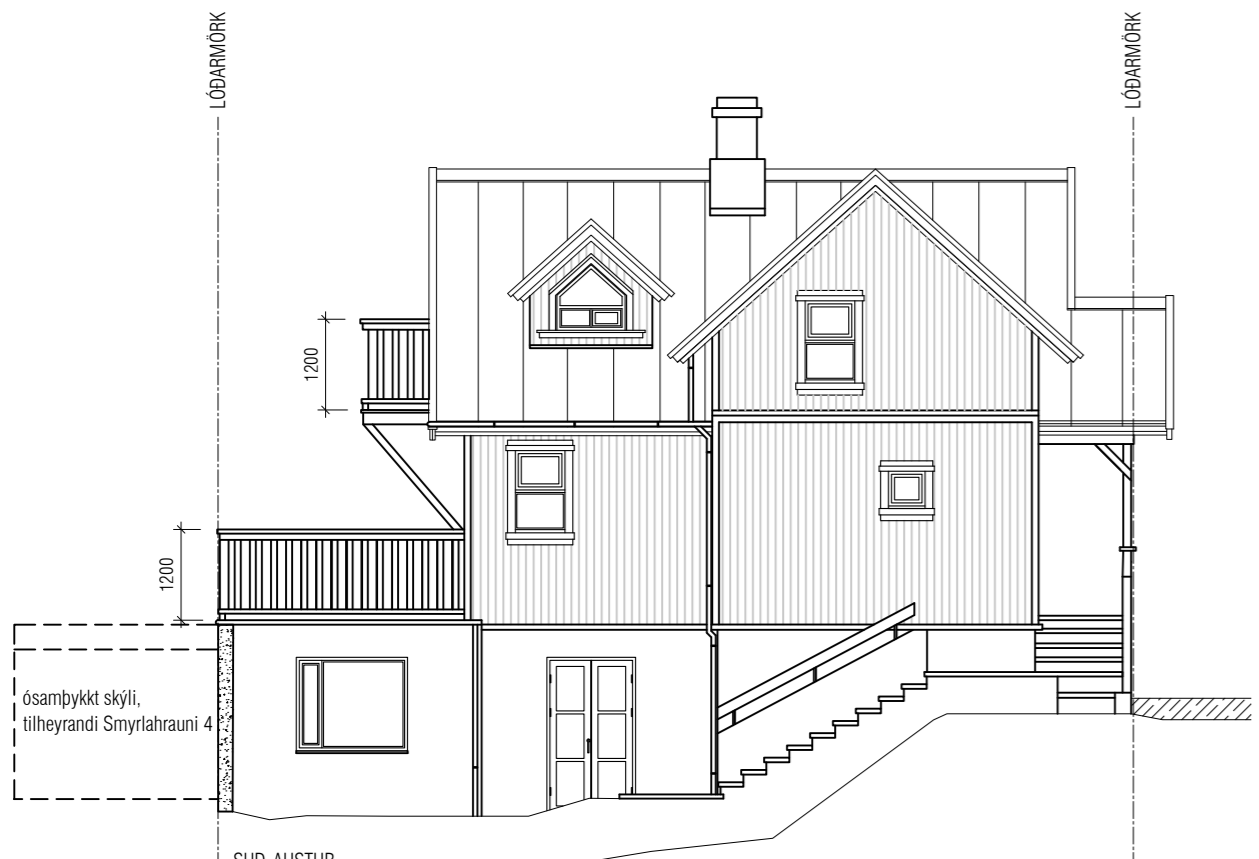
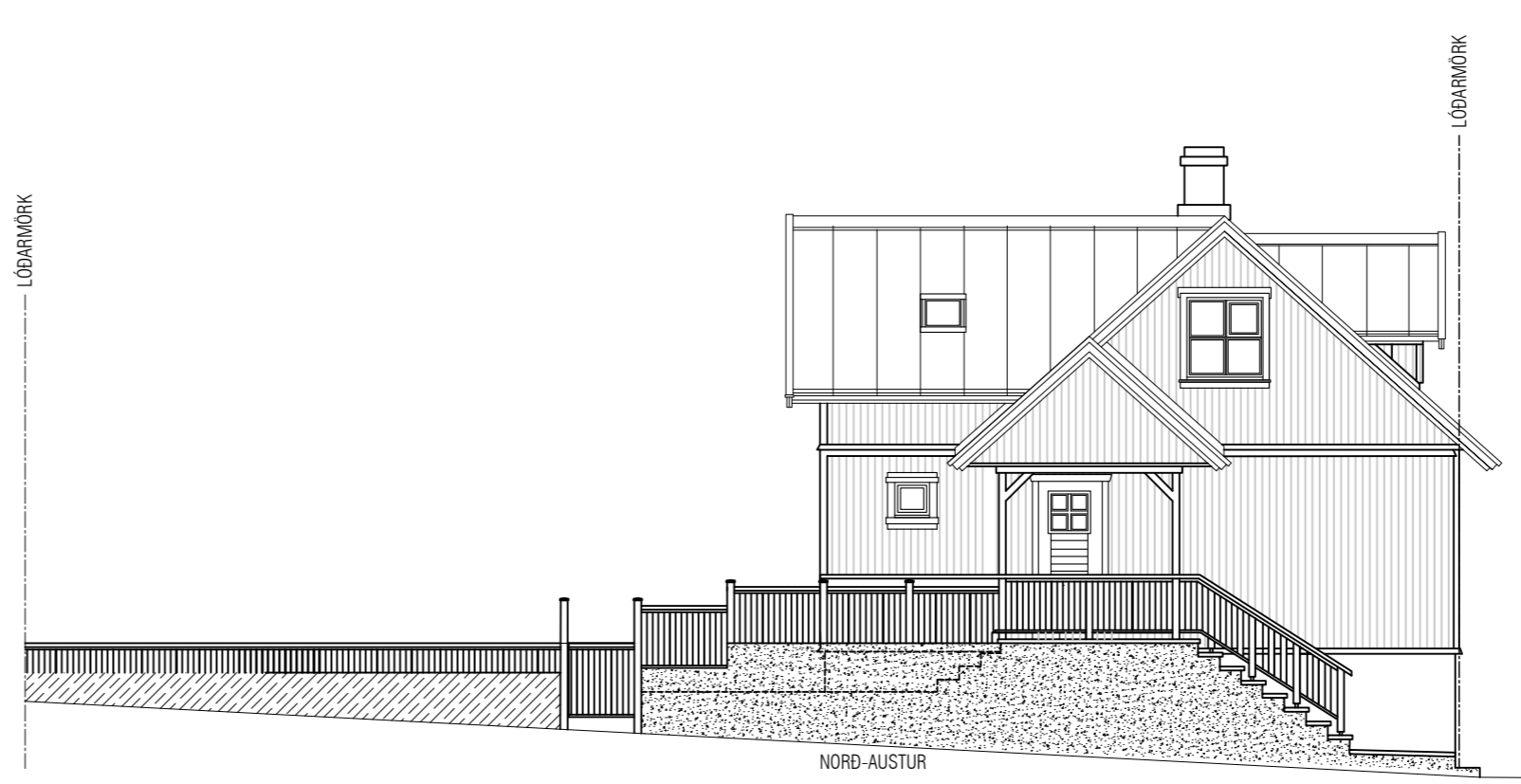
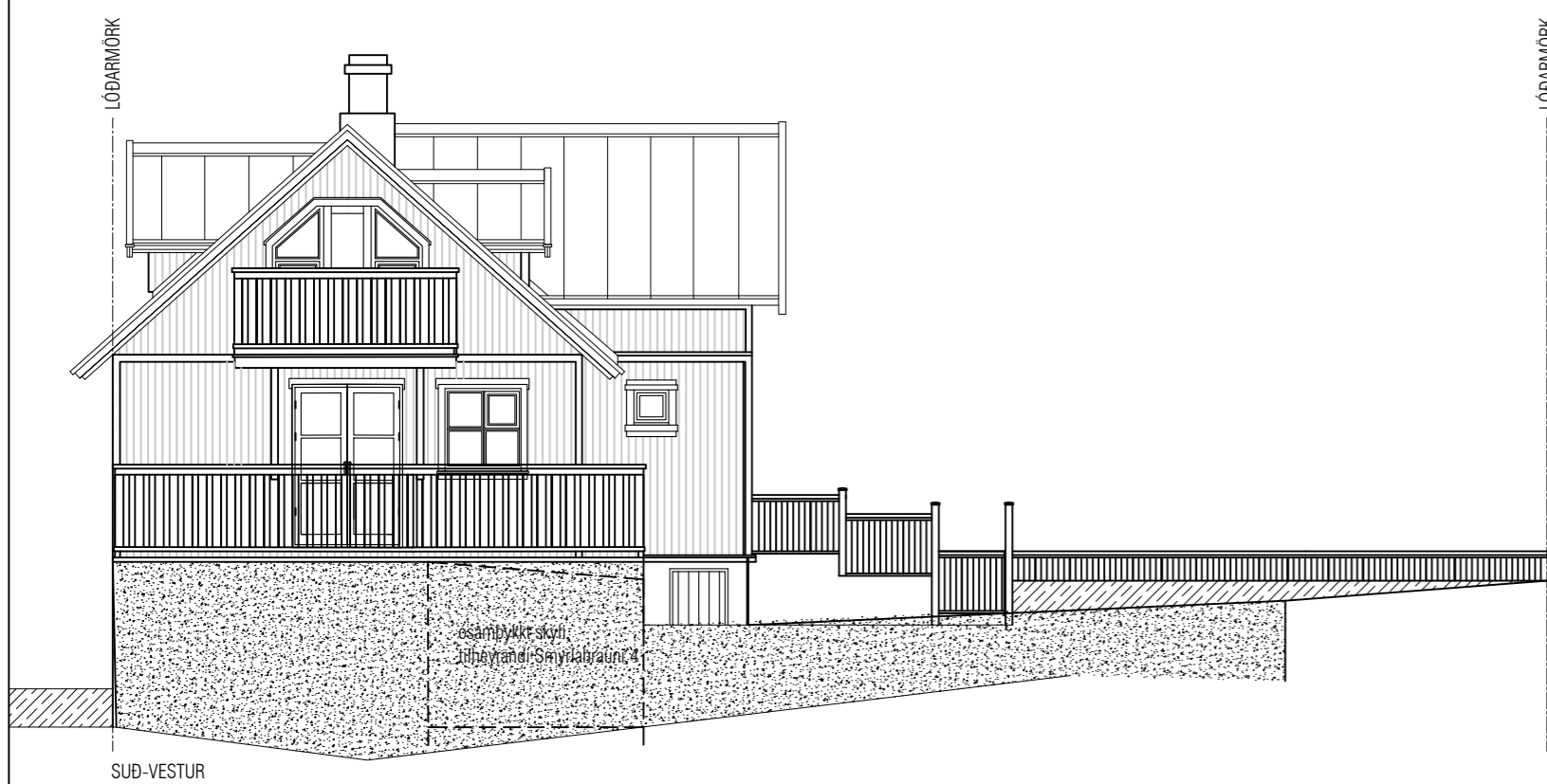

Skráningartafla: Smyrlahraun 6, Hafnarfirði				Skrásetjari: Sigurður Hafsteinsson													
Landeignanúmer: L122285				Kennitala: 030859-7749													
Matshlutanúmer: 01				Dags: 27-01-25													
Uppskipting og lýsing				Stærðir													
D0	D1	D2	D3	D4	D5	D5M	D6	D7	D8	D9	D10a	D10b	D11	D12	D13	D14	D15
Lokun	Rými hæð-röð	Notkun texti	Höfuð-flokkun	Eignar-hald	Botnflötur m²	Milliflötur m²	Stigar m²	Op m²	Brúttóflötur m²	Brúttóflötur sh < 1.8	Salarhæð min	Salarhæð max	Brúttó rúmmál m³	Nettóflötur m²	Birt flatarmál m²	Reiknitala skiptarúmmáls	Skiptarúmmál m³
		Matshluti Botn			205.9	0.0	3.3	3.0	188.9	18.7			524.9	149.1	182.1		416.557
	00	Kjallari íbúð	N	0001	82.1	0.0	0.0	0.0	82.1	0.0	2.52	2.67	215.5	64.0	82.1	2.62	154.056
A	0001				74.7				74.7				195.7	58.8	74.7		
A	0002	Geymsla	N	0101	7.4				7.4		2.67	2.67	19.8	5.2	7.4	2.67	13.884
	01	1. hæð íbúð	N	0101	61.9	0.0	3.3	0.0	59.8	0.0			159.7	49.1	59.8		
A	0101				59.8		3.3		59.8				159.7	49.1	59.8	2.67	131.097
A	0102	Virkisrymi	V	0101	2.1								159.7	49.1	59.8	2.67	
C	0103	Svalir	S	0101	24.8				24.8							1.00	24.800
C	0104	Útitróppur	U	X	14.5				14.5								
	02	2. hæð íbúð	N	0101	61.9	0.0	0.0	3.0	47.0	18.7			132.4	36.0	40.2		
A	0201				50.0			3.0	47.0	6.8	1.20	2.67	123.7	36.0	40.2	2.47	88.920
A	0202	Þakrymi	F	0101	11.9					11.9	0.25	1.20	8.6				
C	0203	Svalir	S	0101	3.8				3.8							1.00	3.800
Athugasemdir					Skiptarúmmál												
Skráningartafla þessi byggir á töflu frá 30. júní 2020.					Séreign m² án sameignar	Séreign og sameign m²											
	Eignar-hald	Notkun texti	Birt flatarmál m²		154.056	154.056											
		íbúð	74.7		262.501	262.501											
		íbúð	107.4														
		Alls	182.1		416.557	416.557											

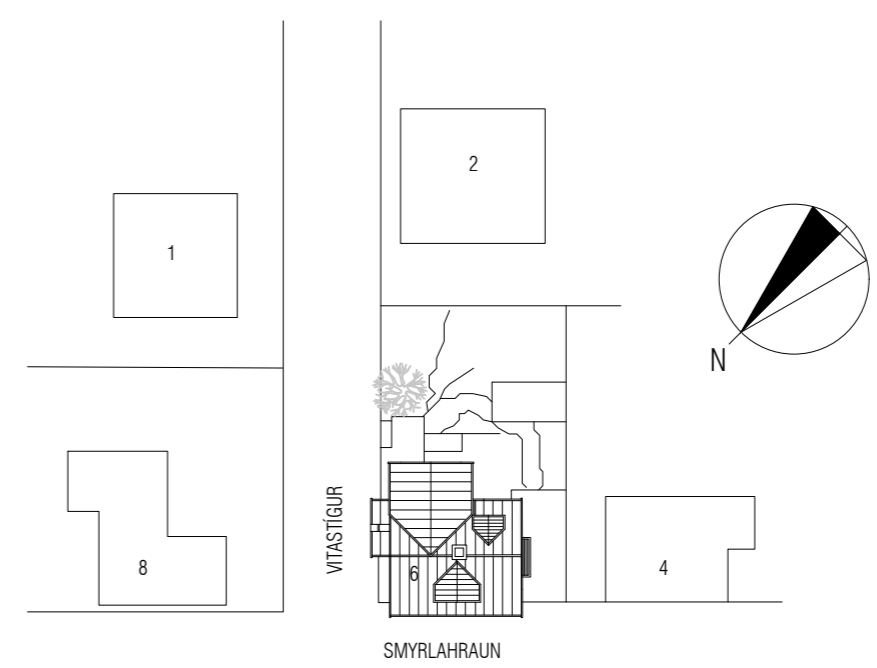

AFSTÖÐUMYND MKV. 1:500

Landeignanúmer : 122285,
Staðgreinir : 1400-1-79600060

SKÝRINGAR :
Endurútfengin teikning gerð eftir samþykktri teikningu frá 28. okt 2020
Breytingar á aðaluppdrætti sýna minnkun á svölum rishæðar á suð-vesturhlíð hússins.
Í stað súlna eru settar skástifur sem bera uppi svalir, sjá burðarteikningu B-01.
Að öðru leyti er skráning hússins að öllu óbreytt.

VEKTOR Siðumúla 3 - 108 Reykjavík - S:554-6650
hönnun og ráðgjöf

Emil P. Kristjánsson	Orkutæknifræðingur	emil@vektor.is	280268-4539
Mardís M. Andersen	Byggingafræðingur	mardis@vektor.is	020459-2989
Örn Amarnson	Byggingartæknifræðingur	orn@vektor.is	040964-2669
Ónvar Jónsson	Byggingaverkfræðingur	onvar@vektor.is	270588-2719
Örn Jóhannesson	Byggingartæknifræðingur	ornjoh@vektor.is	090883-5859

Verkheiti : **Smyrlahraun 6, Hafnarfirði**

Verkhiluti : **Þak viðbyggingar og svalir Grunnmynd og deili**

Hannað : MMA Teiknað : EBHO

Mkv. 1:100 Dags. 28.01.2025

Samþykkt hönnuðar: Teikn.nr.

Samþykkt aðalhönnuðar / samræmingarhönnuðar: **A-02**

bládstærð : A2